

5 PASSOS SIMPLES PARA REQUERER O SEU BENEFÍCIO PREVIDENCIÁRIO NO IPREMA

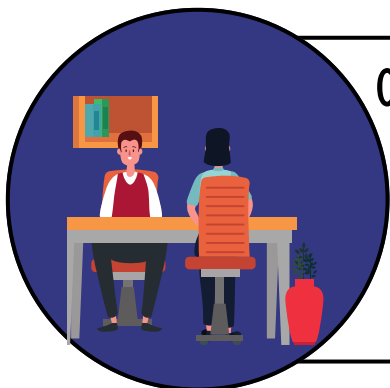

01. PROCURE O IPREMA (INSTITUTO DE PREVIDÊNCIA DO MUNICÍPIO DE ARARIPE)..

O primeiro passo é se dirigir ao Instituto de Previdência (IPREMA), onde será realizado o seu atendimento inicial e disponibilizado a simulação de aposentadoria e lista de documentos necessários para realização do requerimento do benefício.



02. EMITA O SEU CNIS

O **CNIS – Cadastro Nacional de Informações Sociais**, é o documento que reúne todo o seu histórico de contribuições e vínculos de trabalho no âmbito do regime geral. Você poderá emitir esse documento diretamente pelo aplicativo MEU INSS ou em uma agência física do INSS mais próxima de sua residência.

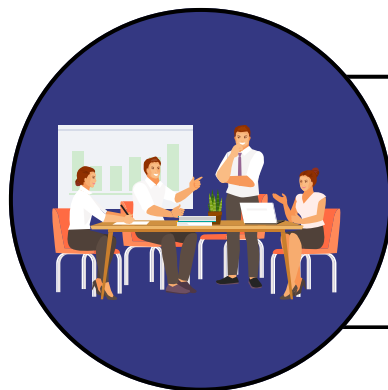

03. VÁ AO RH DA PREFEITURA



O terceiro passo é ir ao setor pessoal da prefeitura (RH), levando seus documentos pessoais (RG e CPF), o CNIS emitido no INSS, e a lista de documentos para realização do requerimento do benefício e solicitar a **DTC, Declaração de Tempo de Contribuição**.

04. VÁ AO INSS

Agora munido da DTC que o RH lhe forneceu e das demais documentações já mencionadas, você deverá Solicitar ao INSS, a **CTC, Certidão de Tempo de Contribuição**, documento que comprova os períodos de trabalho registrados no INSS, caso existam. A CTC é indispensável para que esse tempo seja averbado e contabilizado no processo de aposentadoria junto ao IPREMA

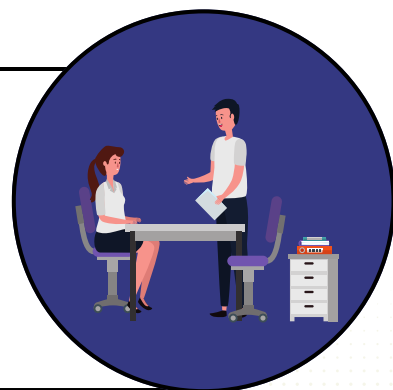

05. RETORNE AO IPREMA COM TODA DOCUMENTAÇÃO

Quinto e ultimo passo – **Entrega da documentação ao IPREMA.**

retorne ao Instituto de Previdência Própria do Município de Araripe (IPREMA), com toda a documentação reunida nas etapas anteriores. Após a conferência da documentação apresentada, a diretoria de benefícios do IPREMA iniciará o processo de concessão da aposentadoria junto ao Tribunal de Contas do Estado, que analisará e homologará o pedido.

